De eerste Hûskeamer met 0.0-tap?

Het sportcafé van de toekomst staat in Burgum!

In Burgum is vanaf september 2019 het complete sportpark gemoderniseerd, dit naar aanleiding van het afbranden van de oude sporthal Westermar. Het gemoderniseerde sportpark wordt een volledig 'open' sportpark en aangesloten op het huidige Wetter en Willepark.

Jaap van Bruggen

In het sportpark is een nieuwe sporthal gerealiseerd. Dit biedt heel veel mogelijkheden om nieuwe initiatieven te ontplooien op het sportpark. Tevens kijken we op een andere manier naar het sportpark, het heeft met name ook een sociale functie. Mensen komen samen, mensen leren, mensen doen dingen met elkaar. Het park biedt voor velen structuur in hun leven en met een Hûskeamer gaan we dit bundelen en faciliteren.

Alle twintig verenigingen die gebruik maken van het nieuwe sportpark, zijn vroegtijdig bij een burgerinitiatief betrokken en om input en samenwerking gevraagd. Omdat FC Burgum vanwege de fusie graag een nieuwe onderkomen c.q. kantine wenst, is gezamenlijk met het burgerinitiatief en later met de gemeente gekeken naar wat de mogelijkheden waren van een geïntegreerd nieuw sportcafé voor FC Burgum in de sporthal.
Dit alles heeft geresulteerd in een herbouwplan van de sporthal en de integratie van binnensport, buitensport en FC Burgum in De Nije Westermar. Dit in combinatie met een gemoderniseerd sportpark, waarbij tevens de sociale ontmoetingsfunctie een plaats krijgt in het gebouw. Doordat alle bestaande kantinefaciliteiten in De Nije Westermar komen, zullen wij als gebruikers en exploitant van de kantine veel contacten krijgen met andere bezoekers en gebruikers van de sporthal, zoals dat ook in de bestaande situaties reeds het geval was. Een situatie die door fusie en integratie met andere verenigingen alleen maar sterker zal worden.

Het sportcafé van De Nije Westermar is meer dan een plaats waar je een drankje en een hapje kunt halen, het is vooral het sociale hart van de verenigingen en daarmee ook van Bur-

gum. FC Burgum heeft ca. 800 actieve leden. Hiermee bereikt de vereniging indirect ca. 4000 Burgumers in de hoedanigheid van leden, oud-leden, vrijwilligers, ouders en supporters. FC Burgum is meer dan een club, ze heeft ook een belangrijke sociale functie in Burgum en omgeving.

Gezamenlijk met het burgerinitiatief en de andere verenigingen is het plan opgevat om het sportcafé te verbreden tot een Hûskeamer voor Burgum. De Hûskeamer is tegelijk met openingstijden van de sporthal open voor een ieder die dit wil. Deze Hûskeamer die een sterk sociaal karakter heeft, past

van KROMHOUT BOEKHOUT

- Het gemak van een grotendeels geautomatiseerde administratie
- Overal en altijd inzicht in actuele cijfers
- Betrouwbare sturingsinformatie in één muisklik
- Altijd het advies van uw accountant bij de hand
- Tijd overhouden voor zaken die er écht toe doen

Nieuw! Slim boekhouden met een betrouwbare online totaaloplossing

Da's lekker... tijd overhouden voor een potje tennis met je vrienden. Hoe doe je dat? Met Boekhout van Kromhout. Deze slimme online oplossing van Van der Veen & Kromhout geeft 24/7 inzicht in de prestaties van uw bedrijf. U bent altijd in control en de tijdrovende administratie behoort tot het verleden. Zo kunt u de kostbare uren na vijven besteden zoals u zelf wilt: aan uw relatie, uw kinderen, uw hobby, uw sport of om nieuwe ondernemingsplannen uit te werken.

Ontdek hoeveel tijd u kunt besparen!
Ga naar www.boekhoutvankromhout.com

Van der Veen & Kromhout
registeraccountants • belastingadviseurs

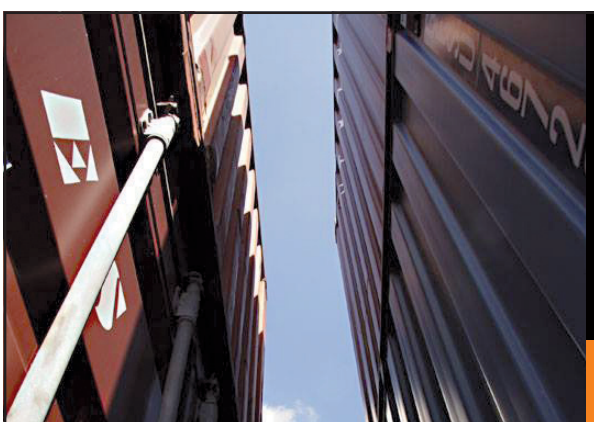

Jaap Holwerda Burgum B.V.

verhuur & handel

Containers

inkoop, verkoop en verhuur zeecontainers

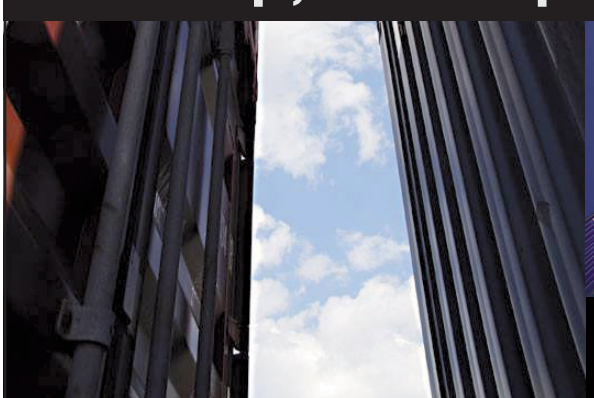

Noordersingel 23, 9251 BL Burgum
tel. 06 226 055 22 - jaap@holwerda.com

www.jaapholwerda.com

dan ook prima bij de waarden die wij als nieuwe voetbalvereniging hebben: hart voor de club, hart voor de sport en hart voor de omgeving.
De doelgroep voor de Hûskeamer, naast leden van FC Burgum, zijn de bezoekers van de sporthal en van de wedstrijden die daarin plaatsvinden, ouders die sportende kinderen ophalen, scholieren, overige vrijwilligers, buurtbewoners, alleenstaanden etc. Door de bundeling van alle sportvoorzieningen in De Nije Westermar hebben de verenigingen de mogelijkheid om tegen lagere exploitatielasten met minder benodigde vrijwilligers méér te bieden. Exploitatie van de Hûskeamer vindt plaats door FC Burgum in samenspraak met andere gebruikers van de sporthal, een aantal ervan draait ook mee in de bardiensten.

FC Burgum is meer dan een club, ze heeft ook een belangrijke sociale functie in Burgum en omgeving.

FC Burgum wil een gezonder assortiment gaan voeren gezien het belang dat wordt gehecht aan duurzame en mogelijk biologische producten; kortom een gezond sportcafé. Omdat we niet alleen wortels eten en groene thee drinken, is er voor elke doelgroep een hapje en drankje verkrijgbaar. Dus wel of niet met alcohol.

De sfeer en de uitstraling is bepalend voor het gevoel in de Hûskeamer. Door architect Pieter Schievink van Alynia Architecten en Peter Rozenboom (ontwerper Heineken) is een prachtig geheel gemaakt. Een bijzondere plus is het overdekte terras met zicht op drie velden en dat dusdanig groot is dat we in de coronaperiode de komende maanden ook buiten kunnen genieten van het voetbal in combinatie met de faciliteiten van het sportcafé.

Sociale duurzaamheid door middel van een Hûskeamer zorgt voor een inclusieve samenleving en onderdeel van onze meest duurzame voetbalaccommodatie van Nederland!